



Città di Frosinone

UFFICIO DI GABINETTO DEL SINDACO

CED SERVIZI INFORMATIVI E STATISTICA

Le elaborazioni vengono effettuate utilizzando i dati quantitativi che ufficialmente vengono comunicati dalla ASL-Frosinone all'apposito servizio comunale.

Tutti i dati e le elaborazioni si riferiscono esclusivamente ai casi segnalati riferiti a residenti e/o domiciliati nel territorio del Comune di Frosinone. Il territorio comunale è stato suddiviso in 10 Zone e per ognuna di esse viene indicato un indice che rappresenta la morbosità del COVID-19 su base territoriale con l'indicazione della variazione percentuale giornaliera.

ELABORAZIONE SU DATI AGGIORNATI AL

3 febbraio 2021

Grafici – Casi Segnalati

Il dato riportato indica il valore assoluto dei "Casi Positivi" segnalati dalla ASL per ogni giorno.

In assenza dell'indicazione del numero di tamponi effettuati giornalmente non è possibile elaborare un dato che indichi il rapporto tra casi segnalati e tamponi fatti

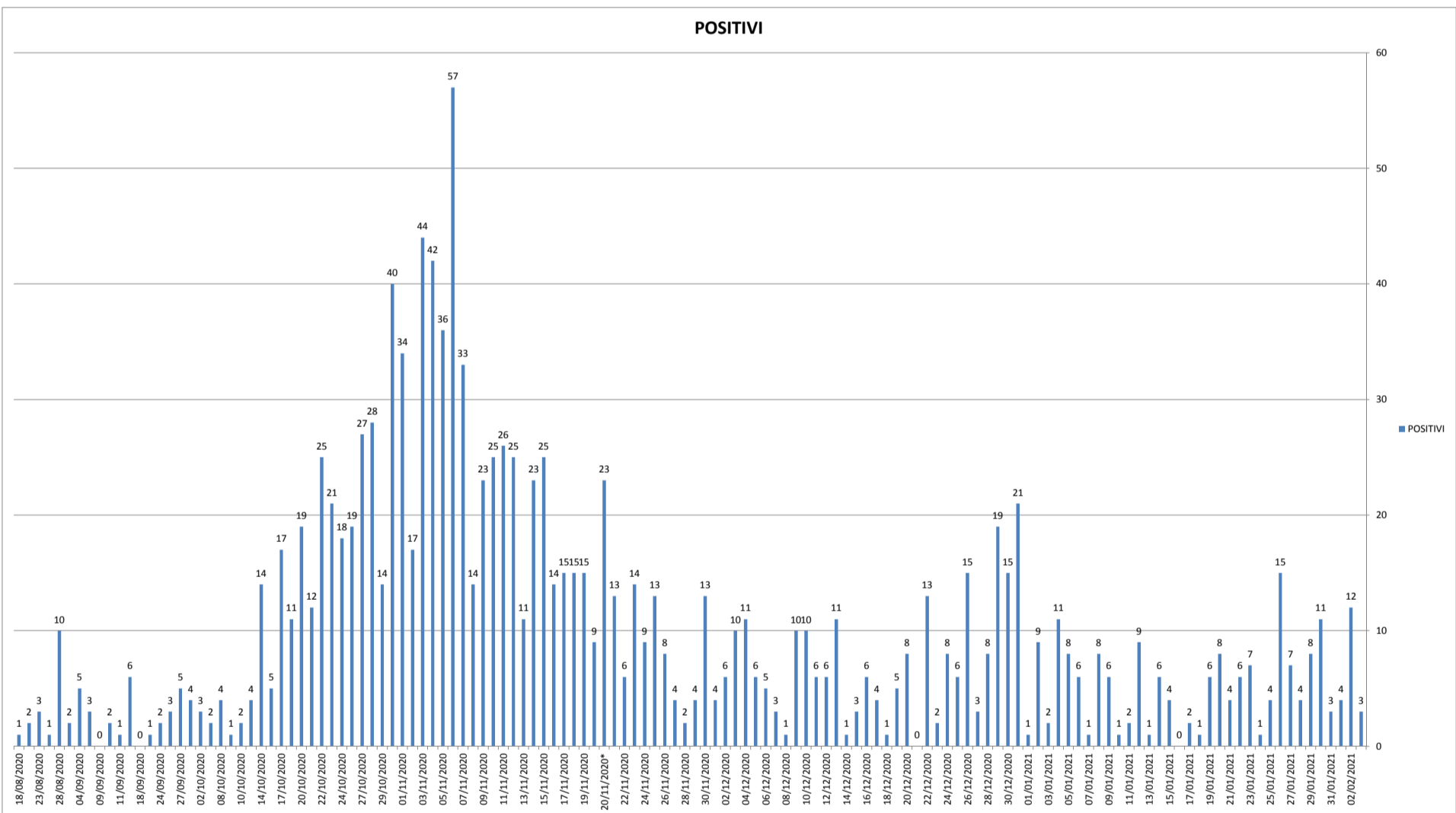

Situazione alla data indicata – Dato Assoluto

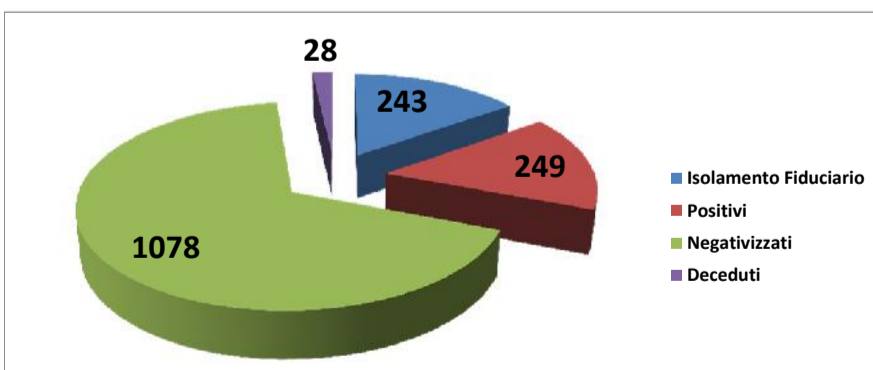

Situazione alla data indicata – Dato Percentuale sul totale dei casi

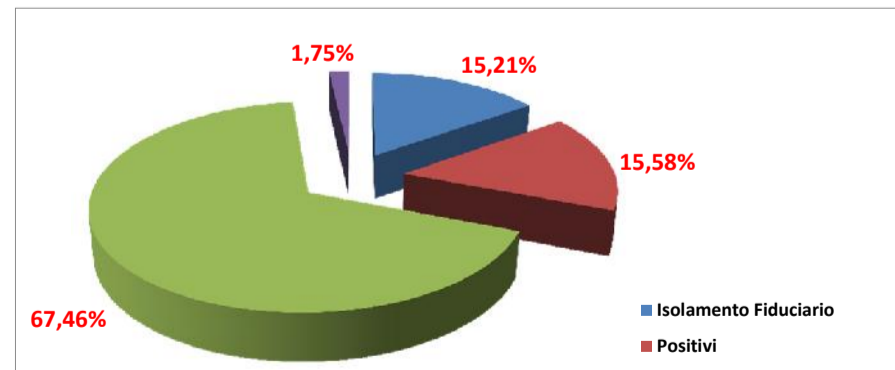

■ Negativizzati
■ Deceduti

Andamento della situazione – Dato Assoluto dei casi segnalati

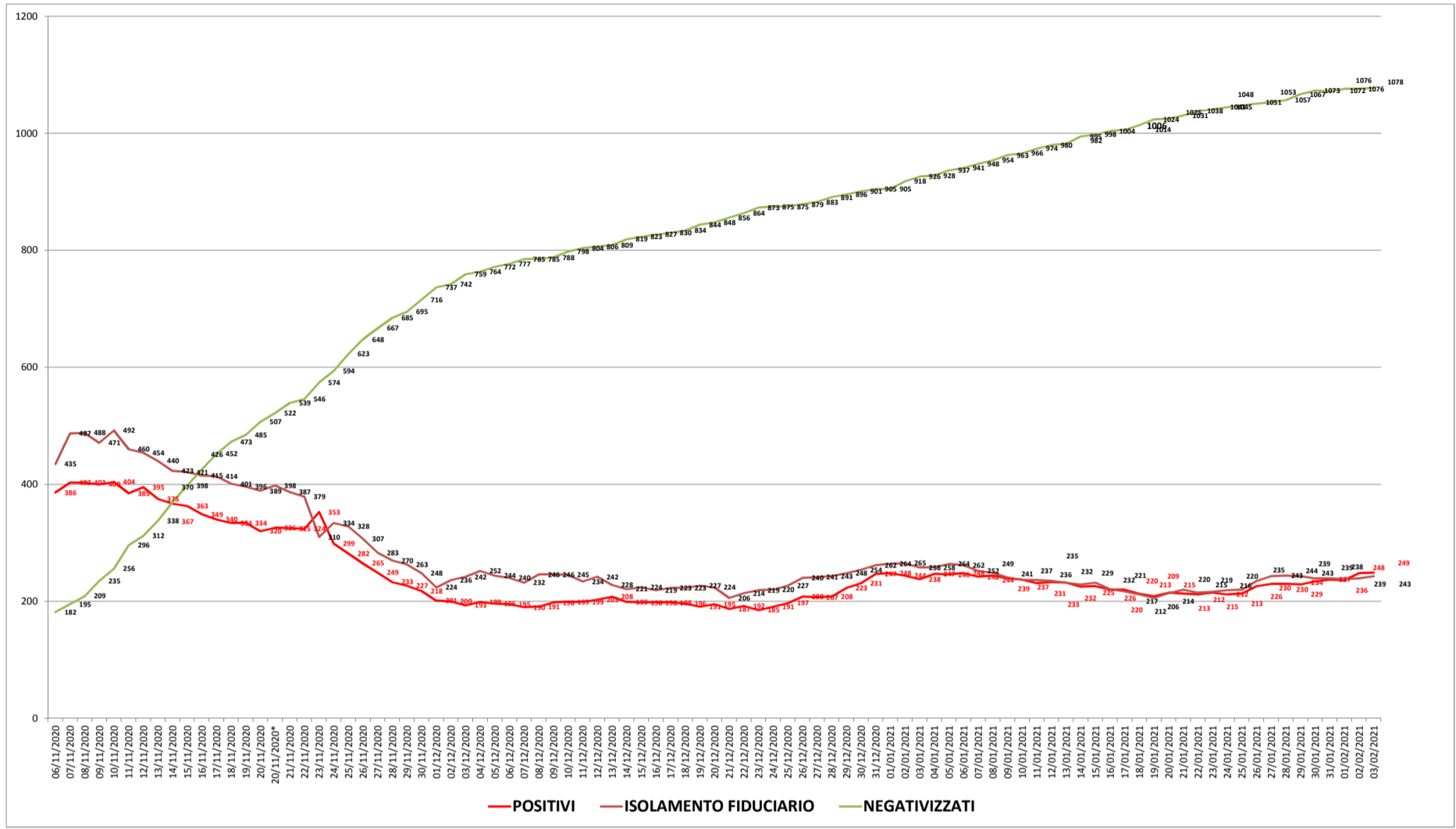

Grafici - Indice “Possibilità di Contagio”

Il seguente grafico indica l’andamento della Media della Possibilità di Contagio relativo all’intero territorio comunale. Tale indice viene calcolato considerando il rapporto tra la somma dei casi positivi (P) e dei rispettivi familiari conviventi (Isolamento Fiduciario – IF) ed il totale della popolazione residente.

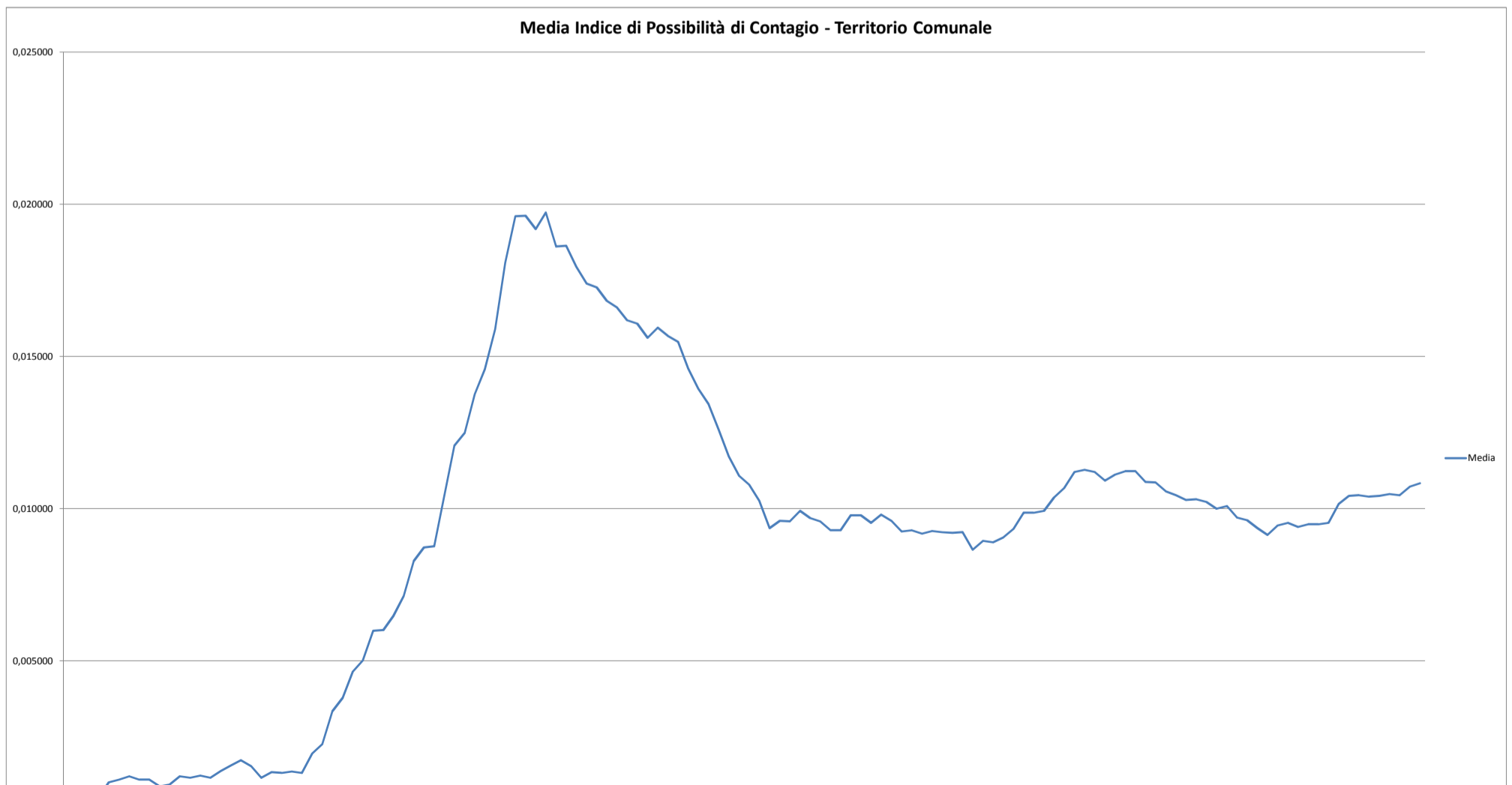

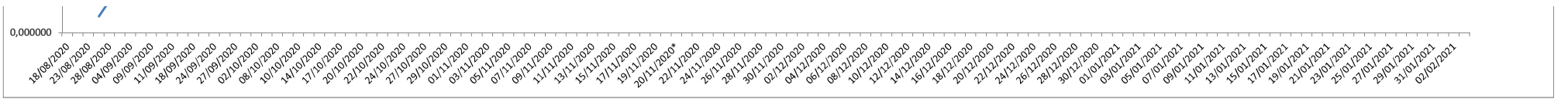

Il seguente grafico indica l'andamento dell'indice di Possibilità di Contagio per Area.
 Tale indice viene calcolato considerando il rapporto tra la somma dei casi positivi (P) e dei rispettivi familiari conviventi (Isolamento Fiduciario – IF) ed il totale della popolazione residente in ogni Area.

Andamento Indice di Contagiosità per Area

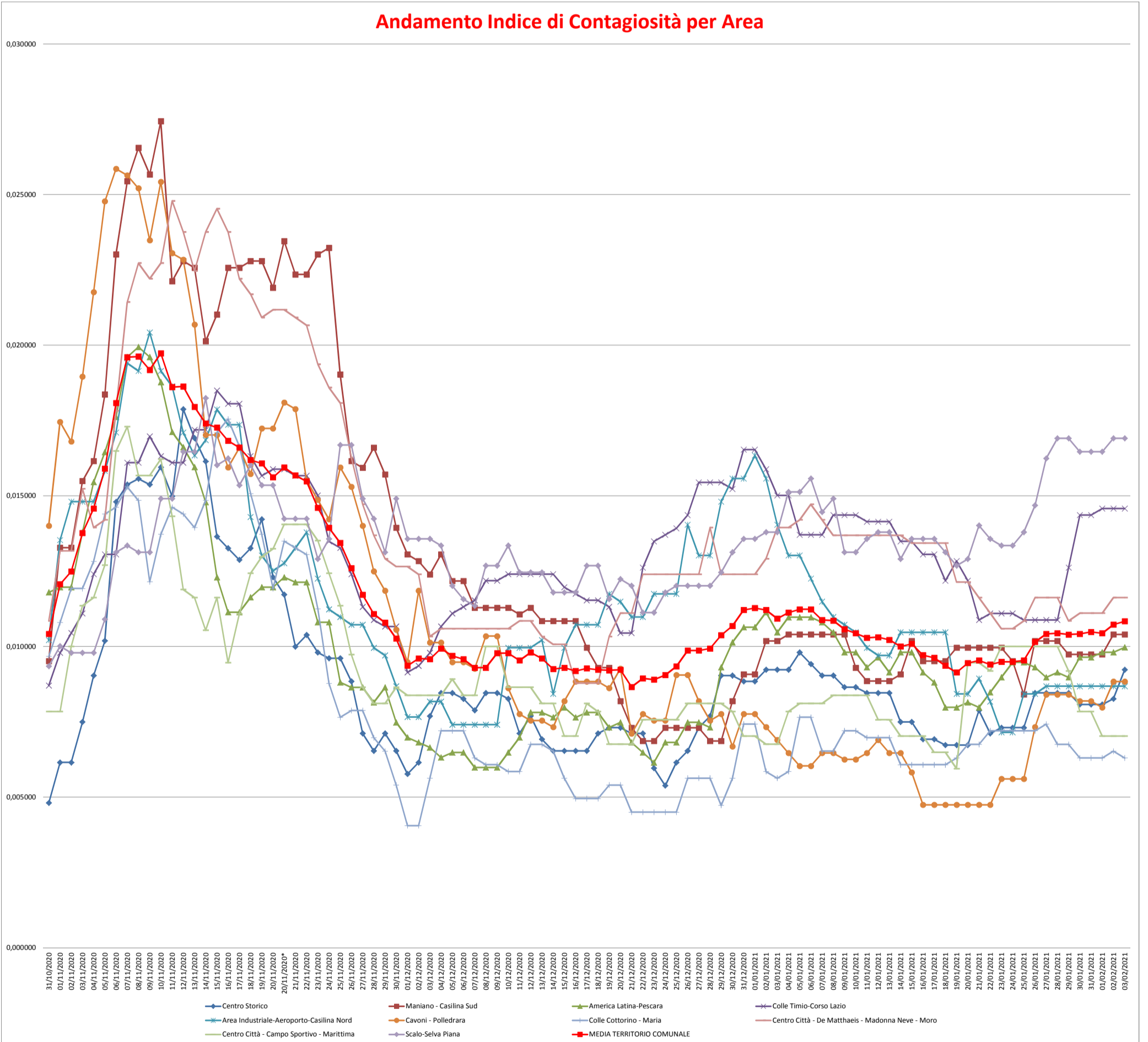

Il seguente grafico indica l'andamento dell'indice di Possibilità di Contagio per Area in rapporto alla Densità della Popolazione Residente. Tale indice viene calcolato considerando il prodotto tra l'indice di Possibilità di Contagio e la densità di Popolazione residente in ogni Area.

Andamento Indice di Contagiosità per Area e Densità di Popolazione

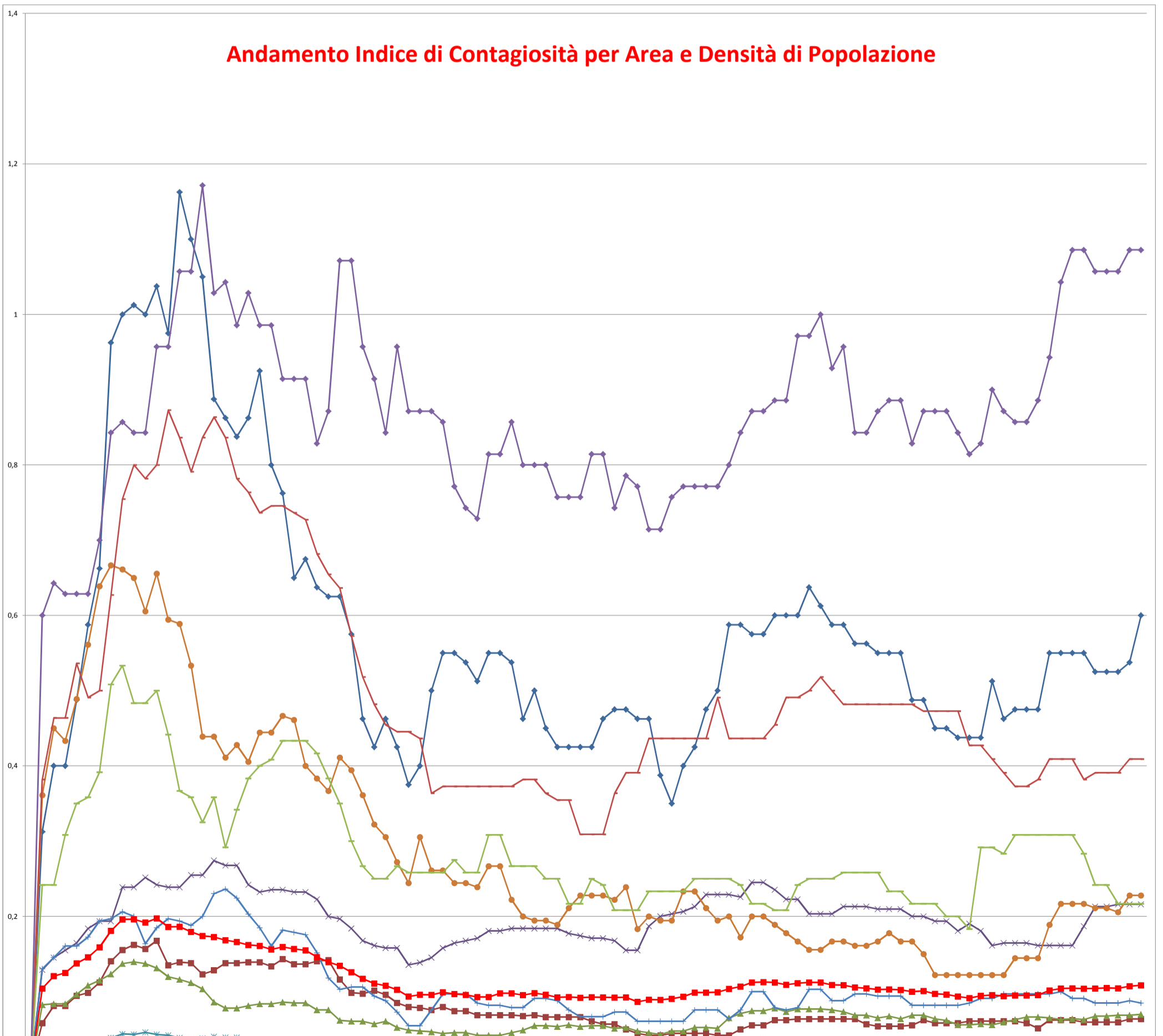

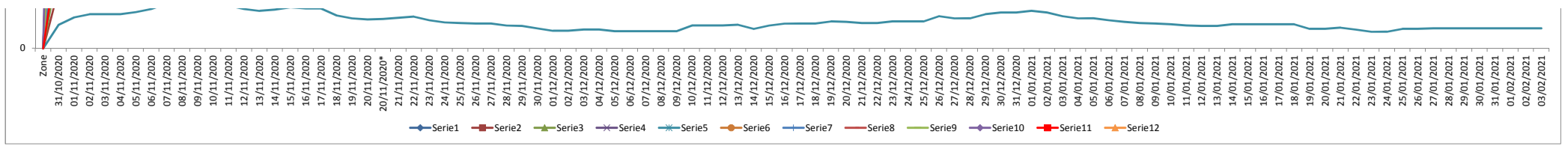

Grafici – Trend situazione epidemiologica

Il seguente grafico indica il numero assoluto dei casi giornalieri di POSITIVI segnalati e l'andamento totale degli stessi

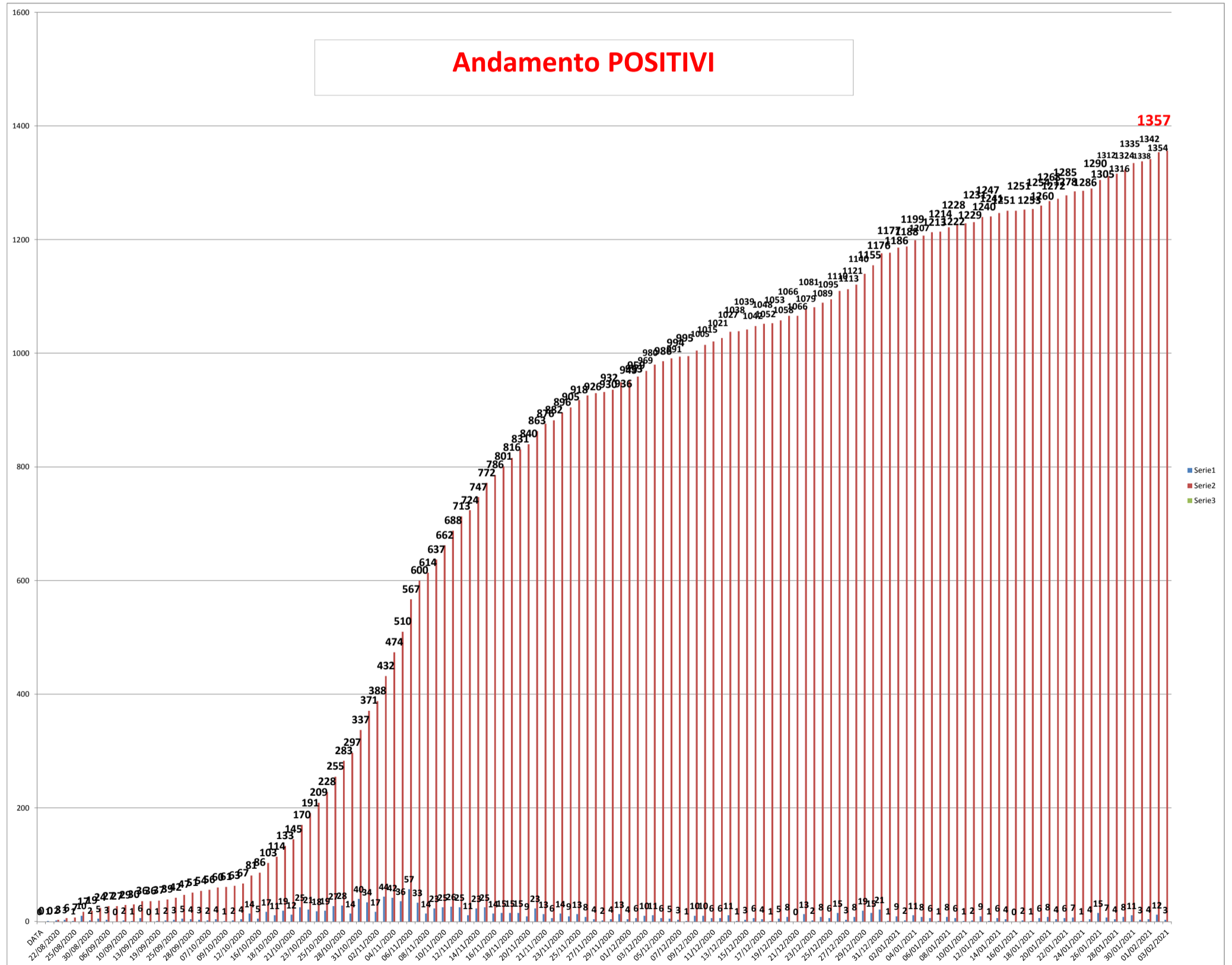

Il seguente grafico indica il numero assoluto dei casi giornalieri di GUARITI segnalati e l'andamento totale degli stessi.

